Entrées chaudes/froides et accompagnements
Hot/cold starters & side orders

COLESLAW 4,90
Salade choux blanc, carottes râpées et sauce coleslaw

NACHOS 7,30
Nachos, fromage râpé fondu, guacamole, salsa, crême fraîche, coriandre
Tortilla chips, melted grated cheese, guacamole salsa cilantro, fresh cream

BEIGNETS D'OIGNONS FRITS
AVEC SAUCE BBQ Fried onion rings with sauce BBQ 6,50

CHEESE FRIES *Frites et fromage rapé fondu* 6,20
French fries with melted cheese

CHILI NACHOS 8,20
Tortilla maïs frit, chili con carne, fromage râpé fondu, coriandre
Tortilla chips,chilli con carne, melted grated cheese, cilantro

PORTION DE FRITES Golden French fries 2,50

SALADE VERTE & TOMATES Green salad, tomatoes 2,50

À partager / To share

ASSIETTE DEGUSTATION 18,90
APPERTIZER PLATE
Tortilla maïs frits, fromage râpé, 4 nuggets de poulet, 4 beignets d'oignons, 4 beignets de calamars, 2 minis brochettes de poulet, coleslaw, chili con carne, sauce salsa, guacamole, crême double
Tortilla chips, grated cheese, 4 chicken nuggets, 4 onion rings, 4 calamari rings, 2 mini chicken brochettes, coleslaw, chilli con carne, served with home made salsa sauce, guacamole, double cream

FAJITAS AU POULET 15,20
CHICKEN FAJITAS
Blanc de poulet mariné aux épices, sauté avec des oignons, poivrons rouges et verts, servi avec 4 galettes de blé, guacamole, salsa maison, crème double et coriandre
Mildly spiced chicken sauteed with onion, red and green peppers, grated cheeses, chopped cilantro, served with 4 wheat tortillas home made, guacamole, salsa and double cream

CHEESE FRIES AND CHILI 12,50
Frites, chili con carne, fromage, coriandre
Fries, chili con carne, cheese, cilantro

Nos salades repas / Healthy & tasty big salads

CHIBBY'S SALADE DE SAUMON 14,35
CHIBBY'S SALMON SALAD
Saumon frais grillé et saumon fumé, mélange de salade fraîche, haricots verts, tomates, œuf poché, olives noires, concombre, guacamole, tranche de pain grillé au parmesan, crême à la ciboulette, vinaigre balsamique
grilled salmon & smoked salmon, fresh crispy salads, tender green beans, tomatoes, poached egg, black olives, cucumber, guacamole, served with grilled parmesan bred, cream of chives, vinaigrette & balsamic

CHIBBY'S SALADE DE POULET 11,50
CHIBBY'S CHICKEN SALAD
Fraîche salade mixée, blanc de poulet épicés, haricot vert, tomates, œufs poché, concombre, olives noires, pomme lamelles, tranche de pain grillé au parmesan, vinaigrette
Fresh mixed salad, grilled chicken, french bean, tomatoes, eggs poached, cucumber, black olives, apple strips, grilled parmesan bred, vinaigrette

CHIBBY'S SALADE DE THON 12,30
CHIBBY'S TUNA SALAD
Mélange de salade fraîche, un steak de thon, haricots verts, tomates, œuf poché, olive noir, concombre, guacamole frais, tranche de pain grillé au parmesan, crême à la ciboulette, vinaigre balsamique
grilled tuna steak, fresh crispy salads, tender green beans, tomatoes, egg poched, black olives, cucumber, guacamole, served with grilled parmesan bred, cream of chives, balsamic vinegar

FAJITAS AU POULET 15,20
CHICKEN FAJITAS
Blanc de poulet mariné aux épices, sauté avec des oignons, poivrons rouges et verts, servi avec 4 galettes de blé, guacamole, salsa maison, crème double et coriandre
Mildly spiced chicken sauteed with onion, red and green peppers, grated cheeses, chopped cilantro, served with 4 wheat tortillas home made, guacamole, salsa and double cream

CHEESE FRIES AND CHILI 12,50
Frites, chili con carne, fromage, coriandre
Fries, chili con carne, cheese, cilantro

Prix nets exprimés en Euro. / Net prices expressed in Euro.

www.graphimage.com © 09/2011 • 1230chibi

Classic Burgers

Tous nos burgers comprennent 120 g de steak hachés, iceberg, tomate, sauce Chibby's, servi avec frites et coleslaw
All our burgers consist 120 g minced steak, iceberg lettuce, tomato, Chibby's sauce, served with French fries & coleslaw

BASIC BURGER 10,20
Steak haché, iceberg, tomate, sauce chibby's
Minced steak, iceberg lettuce, tomato, Chibby's sauce

CHEESE BURGER 10,60
Steak haché, double fromage / Minced steak, double cheese

ONION BURGER 11,00
Steak haché, double fromage, oignons grilles
Minced steak, double cheese, grilled onion

MUSHROOMS BURGER 10,95
Steak haché, double fromage, champignons
Minced steak, double cheese, mushrooms

ROCK'N'SWING 11,20
Steak haché, double fromage, bacon
Minced steak, double cheese, bacon

CHICKEN BURGER 11,60
Blanc de poulet, double fromage
Chicken brest, double cheese

Ajouter un extra steak pour 2, 50 pour doubler votre burger
Add extra steak for for 2, 50 to get a double burger
Supplément ingrédient 1, 00 / Additional ingredient 1, 00

Nos burgers & sandwiches spéciaux
Our special burgers & sandwiches

THREE IN ONE BURGER 13,40
Steak haché, double fromage, oignons grillés, champignons sautés, bacon
Minced steak, double cheese, grilled onion, sauteed muchrooms, bacon

GUACAMOLE BURGER 12,60
Steak haché, double fromage, purée d'avocat, bacon
Minced steak, double cheese, freshly made guacamole, bacon

DOUBLE THREE IN ONE BURGER 15,90
Double steak haché, double fromage, champignons et oignons sautés, bacon
Double minced steak, double cheeses, sauted mushrooms, grilled onions, bacon

FRANKY'S BLUES BURGER 14,60
Double steak haché, double fromage, bacon, trois beignets d'oignons, sauce BBQ
Double minced steak, double cheeses, bacon, three fried onion rings, sauce BBQ

HOLLYWOOD BURGER 16,50
Double steak haché, double fromage, champignons et oignons sautes, bacon, œuf au plat
Double minced steak, double cheeses, sauted mushrooms, grilled onions, bacon, fried egg

FAVORITE TENDER CHICKEN SANDWICH 12,20
Blanc de poulet marinés, pain brushcetta, double fromage, tomates grillées, sauce Chibby's
Marineted chicken breast, grilled parmesan bruchetta bread, double cheese, chibby's sauce, grilled tomato.

EASTWOOD'S CHICKEN BURGER 15,20
Blanc de poulet peu épicé, double fromage, oignons, poivrons rouge et vert sautés, iceberg, tomate, sauce BBQ
Lightly spiced grilled chicken, doubled cheese, sauteed onion, red and green pepper, BBQ sauce, iceberg lettuce, tomato, on a burger bun

CALIFORNIAN SANDWICH 12,60
120 g Steak haché, Pain bruschetta grillé au parmesan, double fromage, oignons grillés, moutard dijon
120 g minced steak, grilled parmesan bruschetta bread, double cheese, grilled onions, Dijon mustard

FISH BURGER 13,80
Escalope de saumon, double fromage, iceberg, tomate
Escalope of salmon, double cheese, iceberg lettuce, tomato

DOUBLE CHILI CHEESE BURGER 16,20
Double steak, chili maison, fromage, coriandre frais, oignons
Double steak, home made chili, cheese, cilantro, onion

Chibby 's formule / Set menu 20, 50

UN CLASSIC BURGER OU SANDWICH VÉGÉTARIEN
A CLASSIC BURGER OR VEGETARIAN SANDWICH

UN DESSERT FAIT MAISON / *A HOME MADE DESSERT*
Crumble aux pommes, cheese cake ou brownie banana sundae
Apple crumble, cheesecake or brownie banana sundea

UNE BOISSON / *A DRINK*
Un verre de vin 18 cl ou une bière 33 cl ou jus de fruit 33 cl ou soda
A glass of wine 18 cl or a beer 33 cl or a fruit juice 33 cl or soda

Supplément 2, 60 THREE IN ONE dans la formule
Add 2, 60 to get your THREE IN ONE in your menu

Prix nets exprimés en Euro. / Net prices expressed in Euro.

www.graphimage.com © 09/2011 • 1230chibi

Sans viande / No meat

CHIBBY'S SALADE VEGETARIENNE 11,20
CHIBBY'S VEGETARIAN SALAD
Mélange de salade fraîche, courgettes et champignons rôtis, haricots verts, œuf poché, olives noires, concombres, tomates, balsamique vinaigrette
Fresh crispy green salad, backed zucchini and mushrooms, green beans, poached egg, black olives, cucumber, tomatoes, balsamic vinegar sauce

PÂTES VEGETARIENNE 10,80
VEGETARIAN PASTA
Penne, légumes, crême, parmesan, fromage chèvre, pistou
Pasta, vegetables, cream, goat cheese, pesto parmesan

SUPER SANDWICH VEGETARIEN 12,20
VEGETARIAN SANDWICH
Pain toaste au parmesan, double fromage, courgette et champignons de paris rôtis, tomate grillée, un œuf en omelette servis avec coleslaw et frites
Toasted parmesan bread, doubled cheese, grilled tomatos, backed zucchini and mushrooms, egg omelette style served with coleslaw and fries

FAJITAS VEGETARIENNE 13,50
VEGETARIAN FAJITAS
Courgettes, champignons de paris, oignon, poivrons rouges et verts légèrement épicé, coriandre frais, fromage râpé, et trois galettes de blés
Mildly spiced sauteed muchrooms, zuccini, onions, red & green pappers, greted cheese fresh coriander served with home made guacamole, salsa sauce & double cream three hot whit tortillas

HAMBURGER VEGETARIEN 14,20
VEGETARIAN HAMBURGER
Une galette de légumes fait maison (lentilles, courgettes, champignons de paris, oignon, poivrons, pomme de terre, œufs)
Home made vegetable steak (lentel, sauteed mushrooms, zucchini, onions, peppers, potatoes, egg)

Pasta

PASTA BOLOGNAISE 10,80
Penne, bolognaise, petits légumes, parmesan, pistou
Pasta, bolognaise sauce, vegetables, pesto, parmesan

PASTA POULET 10,90
CHICKEN PASTA
Penne, blanc de poulet, petits légumes, pistou, parmesan
pasta, chicken or fish, vegetables, pesto, parmesan

PASTA SAUMON 10,90
Penne, saumon, petits légumes, pistou, parmesan
Pasta, salmon, vegetables, pesto, parmesan

PASTA BACON ET CHAMPIGNONS 11,90
Penne, bacon, chamignons, petits légumes, parmesan
Pasta, bacon, mushrooms, vegetables, parmesan

Menu Enfant / Kid's menu 9,45

PLAT + DESSERT + BOISSON / *MEAL + DESSERT + DRINK*

Pâtes à la sauce tomate
Pasta with tomato sauce
ou Cheeseburger pour enfant avec des frites
or Kid's cheeseburger with fries
ou Nuggets avec des frites
or Nuggets with fries
• • •
Pop Smarties ou Salade de fruits
Pop Smarties or Fruit salad
• • •
Jus de fruits (pomme ou orange) 33 cl ou Soda 33 cl
Fruits Juice (apple or orange) 33 cl or Soda 33 cl

Omelettes

servies avec salade et frites / served with salad & French fries

FROMAGE Cheese omelette 10,50

FROMAGE & CHAMPIGNONS 10,70
Cheese & mushrooms omelette

FROMAGE & EPINARD 10,70
Spinash & cheese omelette

FROMAGE BACON Cheese & bacon omelette 11,90

FROMAGE CHILI Cheese and chili omelette 11,90

FROMAGE & POULET 11,90
Cheese and chicken omelette

Prix nets exprimés en Euro. / Net prices expressed in Euro.

www.graphimage.com © 09/2011 • 1230chibi

Hmmm! Chibby's Dessert

CHIBBY'S ORIGINAL CHEESECAKE 6,70
Cheesecake maison sirop d'érable et coulis de fruits rouge
Home made cheesecake maple syrup and red fruit sauce

BROWNIE ET BANANA SUNDAE 6,80
Glace vanille, brownie maison, bananes, sauce chocolat et caramel, crême chantilly
Vanilla ice cream, home made brownie, bananas, chocolate and caramel sauce, whipped cream

BROWN RED'N' WHITE SCOOP 5,20
Crême glacée vanille, chocolat, fraises, sauce chocolat, crême chantilly
Scope of vanilla, chocolate, strawberry ice cream, chocolate sauce whipped cream

APPLE CRUMBLE 6,50
Pomme golden, pistaches, noix, pâte à crumble, glace vanille et caramel
Golden Delicious apple, pistachio nuts, walnut, dough with crumble, vanilla ice cream and caramel sauce

CLASSIC DINER MILKSHAKE 5,20
Vanille, chocolat, fraise, cerise, banane, caramel, oréo, beurre de cacahuettes
Vanilla, chocolate, strawberry, cherry, banana, caramel, oreo, penut butter

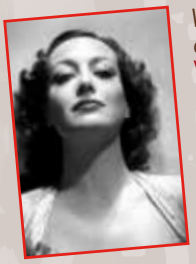

CHIBBY'S DELUXES MILKSHAKES 5,70
Beurre de cachuettes-chocolat / banane-chocolat / banane-fraise / banane-caramel
Peanut butter-chocolate / banana-chocolate / strawberry-banana / banana-caramel

SALADE DE FRUITS FRAIS 4,20
FRESH FRUIT SALAD

FRANK'S BANANA SPLIT 8,20
Crême glacée vanille, chocolat, fraise, banane, sauce chocolat, coulis de fruits rouges, crême chantilly, spéculoos crumble, amandes grillées
Vanilla, chocolate, strawberry ice cream, banana, red fruits sauce, chocolate sauce, whipped cream, spiced biscuit crumble, grilled almonds

Vin américain / American wine

	Verre 18 cl Glass 18 cl	75 cl 75 cl	1 Litre Caraf
CALIFORNIA WINERY *Rouge ou Rosé / Red or Rosé*	3,60		20,00
GALLO *Rouge, Rosé ou Blanc / Red, Rosé or White*	3,40	15,60	

Bières / Beers

	33 cl
BUD	4,60
1664	4,20
HEINEKEN	4,20

Eau bouteille
Bottle water

	50 cl	1 litre
VITTEL ou BADOIT	2,20	4,40

Boissons froides
Soft drinks

COCA-COLA, FANTA, SPRITE	50 cl	3,50
VANILLA COKE	50 cl	3,80
CHERRY COKE	50 cl	3,80
FRESH ORANGE JUICE *jus d'orange pressé*	33 cl	4,60
FRESH LEMON JUICE *jus de citron frais*	33 cl	4,60

Prix nets exprimés en Euro. / Net prices expressed in Euro.
L'abus d'alcool est dangereux pour la santé / Abuse of alcohol is dangerous for your health

www.graphimage.com © 09/2011 • 1230chibi

Brunch plate 15,20

Samedi et Dimanche 10 h à 16 h
Saturday and Sunday from 10 am to 4 pm

ASSIETTE COMPOSÉE DE 2 PANCAKES, 2 ŒUFS BROUILLÉS OU AU PLAT, BACON, SAUCISSE, TOMATES POÊLLÉES, POMMES SAUTÉES, COLESLAW, TOAST, BEURRE, CONFITURE, SIROP D'ÉRABLE, JUS D'ORANGE, SALADE DE FRUITS FRAIS OU FROMAGE BLANC + UNE BOISSON CHAUDE*

2 pancakes, 2 eggs fried or scrambled, bacon, sausage, grilled tomatoes, sauteed potatoes, coleslaw, toast, maple syrup, butter, jam, orange juice, fresh fruit salad or cream cheese + A hot drink*

Petite faim

EASY AMERICAN BREAKFAST 8,50
*2 oeufs brouillés, 2 pancakes, 2 tranches de bacon jus d'orange + une boisson chaude**
2 eggs scrambled, 2 pancakes, 2 strips of bacon orange juice + a hot drink*

FRUITS PANCAKE 7,50
*3 pancakes à la bananes ou pommes ou myrtilles, sirop d'érable, beurre, jus d'orange + une boisson chaude**
3 banana or apple or blueberry pancakes, maple sirop, orange juice + a hot drink*

SHORT STAK 7,70
*3 pancakes, beurre, sirop d'érable, jus d'orange + une boisson chaude**
3 pancakes, butter, maple sirop, orange juice + a hot drink*

EXTRA *Toast (2), pancakes (2), bacon* 1,50

**Thé, café ou chocolat / Tea, coffee or chocolate*

Boissons chaudes
Hot drinks

EXPRESSO	1,90
AMERICAN COFFEE / TEA *thé / café allongé*	2,40
CAFÉ CRÈME Coffee cream	4,40
CHOCOLAT CHAUD Hot chocolate	3,90
CAFÉ VIENNOIS *Double café, crème chantilly* Double coffee, whipped cream	4,40
CHIC HOT CHOCOLATE *Chocolat chaud & crème chantilly* Hot chocolate & wheeped cream	4,60
CHIBBY'S CAFE GOURMAND *Donut, brownie avec café, thé ou chocolat chaud* Donut, brownie with a coffee, tea of hot chocolate	6,50
IRISH COFFEE	5,00
CHIBBY'S CAPPUCCINO	4,80
COOKIES CAPPUCCINO	4,80
OREO CAPPUCCINO	4,80
CARAMEL CAPPUCCINO	4,80
VANILLE CAPPUCCINO	4,80

Prix nets exprimés en Euro. / Net prices expressed in Euro.

www.graphimage.com © 09/2011 • 1230chibi